



天文科学館は 元日から開館します

2022年

1月1日(土)
～3日(月)

開館時間：11時～15時
(最終入館14時30分)

入館料：500円
(高校生以下無料)

- ※1月1日(土)～3日(月)は、駐車場はありません。公共交通機関をご利用ください。
- ※年末年始の休館日：12月27日(月)～31日(金)・1月4日(火)

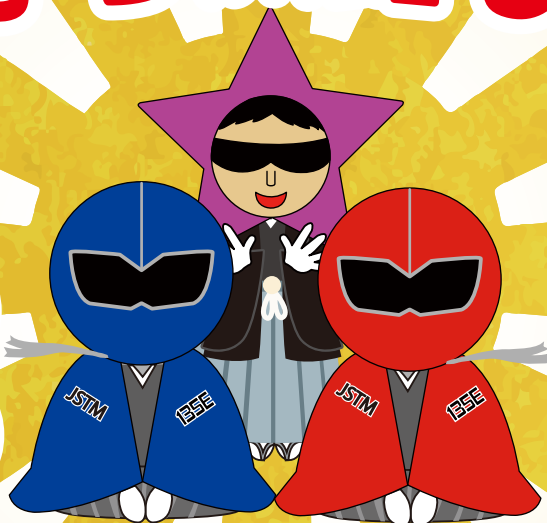

★新春プラネタリウム

新年早々、プラネタリウムを見て良い年にしよう！



その日の夜は、どんな星空が見えるのでしょうか。冬の星や星座をご紹介します。

★福袋や宇宙食などの販売も！



プラネタリウム投影時刻

第1回目	第2回目	第3回目
11:30	12:50 (キッズプラネタリウム)	14:10

※投影時間は約40分です。(各回定員250名) ※当日整理券制です。

小惑星探査機はやぶさ2



帰還カプセル

特別展示 in 明石

2022年1月21日(金)～25日(火) 事前申込制

展示期間中は毎日開館

会場：明石市立天文科学館 3階特別展示室 他
申込：2021年12月11日(土) 午前9時より当館ホームページの申込フォームにて受付(先着順)
※ホームページから申込みができない場合は電話でお問い合わせください。

- ・1月20日(木)と1月26日(水)は搬出入のため休館します。
- ・駐車場は混雑が予想されます。公共交通機関をご利用ください。
- ・展示期間中は特別展「全国カレンダー展」や常設展の一部が見学できません。
- ・その他、詳しくは当館ホームページをご覧ください。

はやぶさ2は、小惑星リュウグウで困難なミッションを次々と成功させた探査機です。はやぶさ2のカプセルは、6年間・52億kmを旅し、2020年にリュウグウの砂などを地球に届けました。

人類の宝である帰還カプセルを、この機会にぜひご覧ください。

★展示期間中のプラネタリウム

投影時刻：10:00/11:00/12:00/13:00/14:00/15:00/16:00
(各回30分間)

投影内容：「今夜の星空とはやぶさ2」

主催：明石市立天文科学館
協力：宇宙航空研究開発機構 (JAXA)

1月・2月のイベント

プラネタリウム投影時刻 (投影時間約45分)

	第1回目	第2回目	第3回目	第4回目	第5回目
平日	9:50※	11:10	13:10	14:30	15:50
土・日・祝	9:50	11:10 (キッズプラネタリウム)	13:10	14:30	15:50
冬休み期間 (1/5～1/10)	9:50	11:10 (キッズプラネタリウム)	13:10	14:30 (キッズプラネタリウム)	15:50

※平日の第1回目は団体予約があるときのみ投影します。

★1月1日(土)～3日(月)および1月21日(金)～25日(火)の投影スケジュールはチラシの表をご覧ください。

プラネタリウム一般投影

解説員が、その日の夜に見える星空と、期間ごとのテーマにそったおはなしをわかりやすく紹介します。

★2022年の天文現象

1月5日(水)～1月30日(日)

皆既月食や惑星の見ごろなど、2022年の天文現象についてお話しします。

※1月21日(金)～25日(火)の一般投影はありません。



皆既月食

キッズプラネタリウム

幼児や小学校低学年を対象とした子どもむけプラネタリウムです。

★ふゆのせいざのおうさまオリオン

1月5日(水)～7日(金) 11:10～/14:30～

1月8日(土)～10日(月・祝) 14:30～

1月29日(土)・30日(日) 11:10～

冬の空には、明るい星がリボンの形で並びオリオン座が輝きます。冬の星座の王様とも呼ばれるオリオン座のおはなしをします。



こども天文クラブ～冬～

自宅で月や星の観察をしてみよう。オンライン (Zoom) で天文科学館の学芸員が観察のポイントをご案内します。また、2022年のオススの天文現象についてもご案内します。

①12月26日(日) 13:00～14:00

★昼間の金星と太陽を見てみよう!

②1月9日(日) 18:00～19:00

★月を観察しよう!



※連続講座です。

※天文科学館の天体観測室から天体中継もおこないます。

〔対象〕小学1年～中学生

〔定員〕80組 (先着順)

〔申込方法〕12月21日午後5時までに当館ホームページの申込フォームよりお申込みください。



〒673-0877 明石市人丸町 2-6

TEL : 078-919-5000

FAX : 078-919-6000

<https://www.am12.jp/>

〔開館時間〕9時30分～17時

(最終入館は16時30分)

〔入館料〕大人700円 (高校生以下無料)

〔駐車場〕2時間まで200円

(以降1時間ごとに100円)

- 人丸前駅(山陽電車)から北へ徒歩3分
- 明石駅(山陽電車・JR)から東へ徒歩15分

※状況によって急な変更が生じる場合があります。当館ホームページをご確認いただくか、電話でお問い合わせください。

★軌道星隊シゴセンジャー冬場所

1月8日(土)～10日(月・祝) 11:10～

キッズプラネタリウムにシゴセンジャーとブラック星博士が登場!

定員: 250名 (事前申込制)

12月18日(土)午前9時～前日午後5時までに当館ホームページから先着順に受付します。

※ホームページから申し込みができない場合は電話でお問い合わせください。



こども天文教室



最近の天文の話題やいろいろなテーマについて、天文科学館の学芸員が、小学4年生以上を対象に、わかりやすく解説します。 ※年齢に関係なく参加できます。

1月29日(土) 9:50～ 星の色と明るさ



特別展



★2022年全国カレンダー展

12月11日(土)～1月30日(日)

企業や公共機関、動物園などが発行するさまざまな新年カレンダーを展示します。

※1月21日(金)～25日(火)は展示の一部がご覧いただけません。



★中垣哲也・オーロラ写真展

2月5日(土)～4月3日(日)

アラスカなどの極地方で見られるオーロラは、太陽からやってくる太陽風によっておこる天文現象です。オーロラメッセンジャー・中垣哲也氏が撮影した、神秘的なオーロラの写真を展示します。

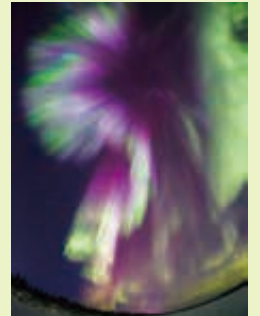

お知らせ

★休館日が変則的になっています。ご注意ください。

〔12月の休館日〕6日・13日・14日・20日・27～31日

〔1月の休館日〕4日・11～17日・20日・26日・31日

〔2月の休館日〕7日・8日・14日・21日・28日

★2月1日(火)～3月6日(日)は、プラネタリウム投影機のオーバーホール(分解整備)のため、プラネタリウムをご覧いただけません。

※新型コロナウイルス感染拡大の影響で変更になる可能性があります。当館ホームページをご確認いただくか、お問い合わせください。



明石市立天文科学館